

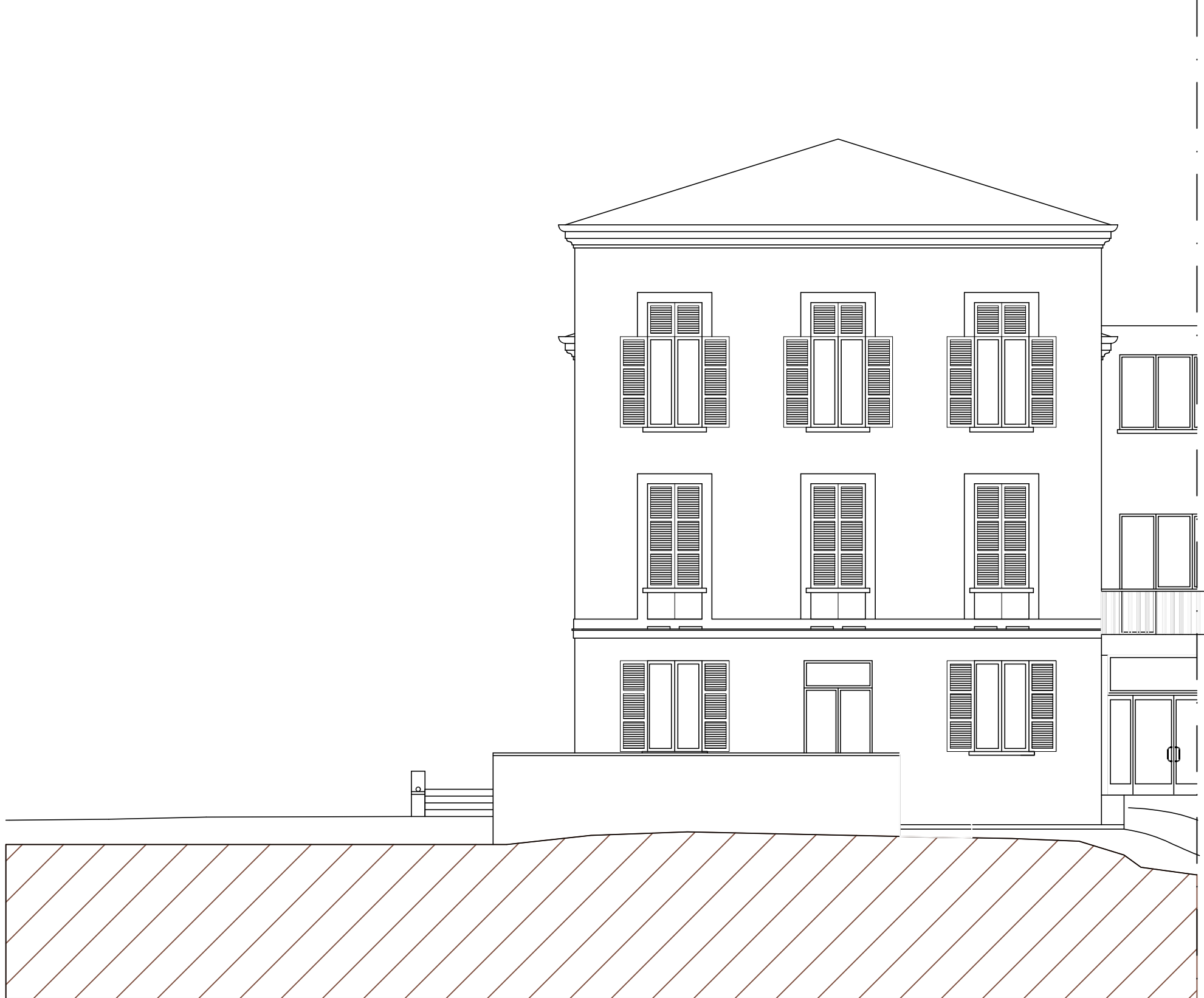

PROSPETTO SUD SCALA 1:100
VENGONO SOSTITUITI GLI SCURI CON MEDESIMA FORMA E TIPOLOGIA

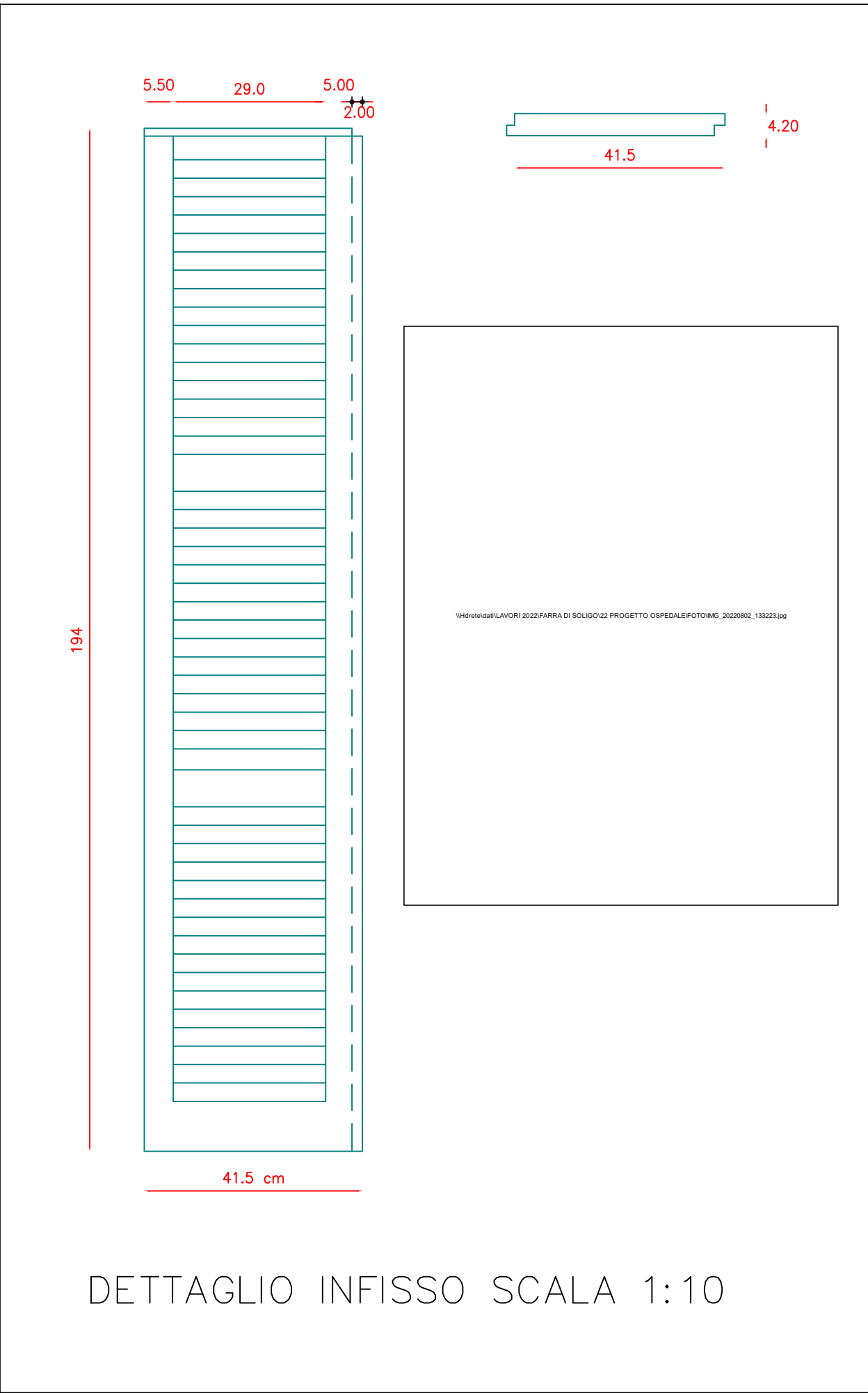

PROSPETTO EST SCALA 1:100
VENGONO SOSTITUITI GLI SCURI CON MEDESIMA FORMA E TIPOLOGIA



PROSPETTO NORD SCALA 1:100
VENGONO SOSTITUITI GLI SCURI CON MEDESIMA FORMA E TIPOLOGIA

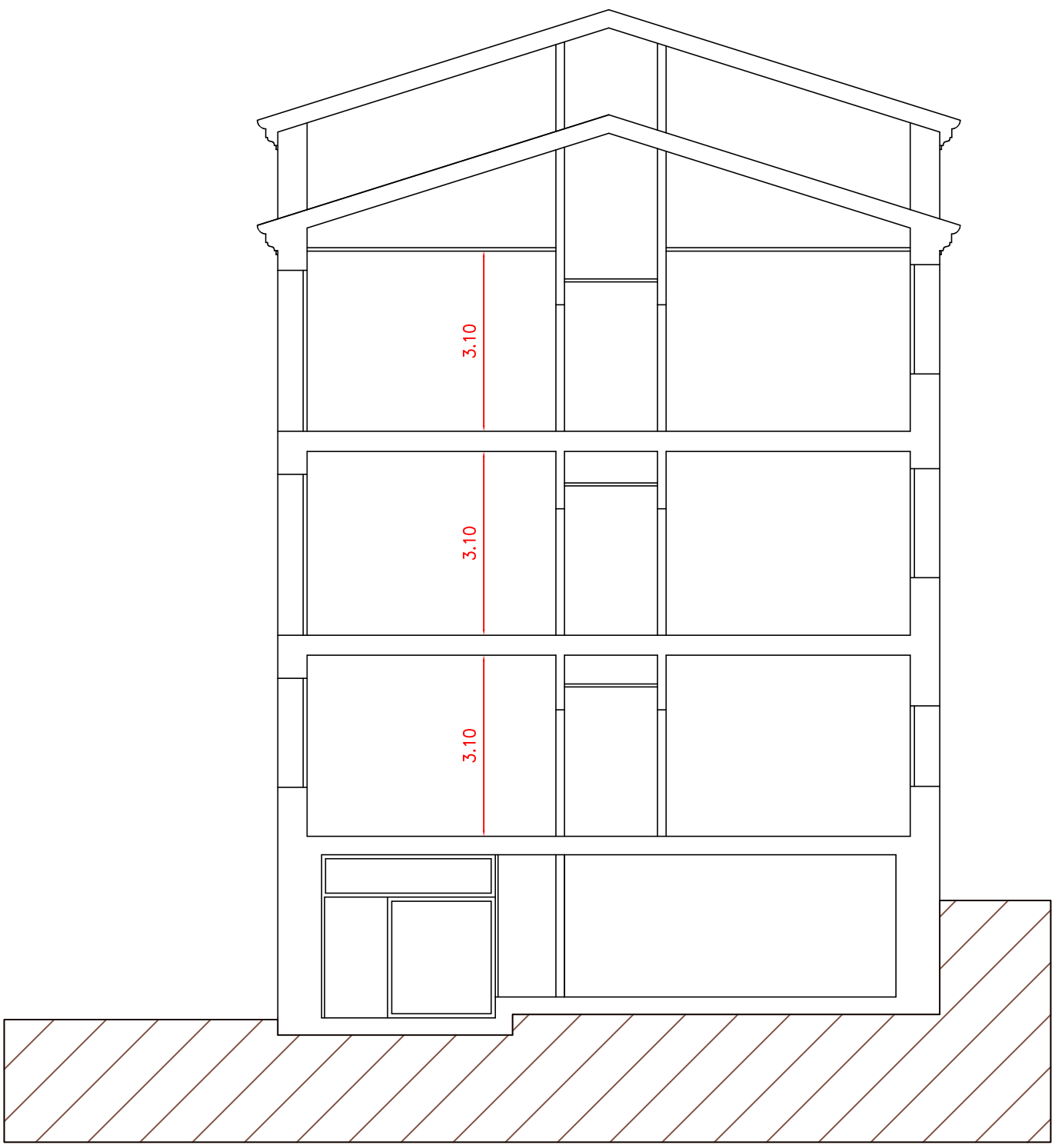

SEZIONE SCALA 1:100
INVARIATO



Finanziato
dall'Unione europea
NextGenerationEU

REGIONE DEL VENETO



ULSS2
MARCA TREVIGIANA

Oggetto: **PIANO NAZIONALE
DI RIPRESA E RESILIENZA (PNRR)
E PIANO NAZIONALE COMPLEMENTARE (PNC)
Missione 6 - SALUTE**

**COMPONENTE C1
M6C1 1.1**

"Case della Comunità e presa in carico delle persone"

**CASA DELLA COMUNITÀ
SEDE DI FARRA DI SOLIGO**

PROGETTO ESECUTIVO

Elaborato: PROSPETTI E SEZIONI - STATO DI PROGETTO

Scala: 1:100 Tavola: **AP 06**

Progettazione:

**CAPOGRUPPO R.T.P. E
PROGETTO IMPIANTI**
EVO ENGINEERING SRL - STP
Per. Ind. Bovo Mirco
Ing. Nadal Massimo

**PROGETTO ARCHITETTONICO E
ACUSTICA**
Ing. Giulio Campello

**PROGETTO ARCHITETTONICO E
COORDINAMENTO PER LA
SICUREZZA IN FASE DI
PROGETTAZIONE**
Geom. Sandro Campello

Data: Maggio 2023 Revisione: 01

Il Responsabile del Procedimento:
Azienda ULSS 2 Marca Trevigiana
dott. Lucio D'Este